

„Unterwegs mit „Alles Münster“

Durch das Umland

alles
münster

Länge: 39 km | Kondition: Leicht | Typ: Rundtour

Die Tour beginnt wie immer am Alexianer „Hotel am Wasserturm“. Von hier aus den Hauptweg nach Westen fahren, also nicht Richtung Haupteinfahrt. Das Gelände verlassen und der schönen Allee folgen. Am Ende geradeaus in den Wald fahren. *Falls der Boden zu matschig sein sollte, der Straße nach links folgen, bei nächster Gelegenheit rechts abbiegen und am Ende wieder rechts. Bei der Haltestelle „Inkman“ treffen Sie wieder auf die beschriebene Route.* Geradeaus weiter, am Ende links auf Dorfbauerschaft. Am Ende rechts immer geradeaus weiterfahren. Die größere Osthofstraße überqueren, auf der anderen Seite weiter auf Alte Viehstraße.

Fast am Ende, wenn es geradeaus nur noch zu einem Hof geht und an der Kreuzung ein Kreuz steht, rechts auf Niederort weiterfahren. Bei nächster Gelegenheit links abbiegen auf Tweehues, der Straße bis zur Kreuzung folgen, hier links weiter auf Osthofstraße. Geradeaus in den Ort **Albachten** hineinfahren bis zur großen Kreuzung mit der Weseler Straße. An dieser links weiter bis zum Kreisel, hier die erste Ausfahrt auf Lindenallee nehmen. Nach Verlassen der Ortschaft links auf Roxeler Straße abbiegen, der Straße folgen. Nach der langgezogenen Linkskurve auf der Speckbrücke den Helmerbach überqueren, kurz danach rechts den kurzen Weg zur Straße nehmen, diese überqueren und auf der anderen Seite nach rechts weiterfahren, um dem Helmerbach lange zu folgen. Nachdem in **Bösensell** der Sportplatz auf der linken Seite passiert wurde, kommt bald die Weseler Straße. Diese unterqueren und auf der anderen Seite links hochfahren.

Der Straße folgen, bis rechts Im Südfeld abbiegt, hier ebenfalls abbiegen und bei nächster Gelegenheit rechts auf Brock abbiegen. Bei der Sackgasse links abbiegen, bei der kleinen Kreuzung rechts weiter, erst die Eisenbahn- und später die Autobahnbrücke überqueren und immer weiter geradeaus fahren. Wenn rechts die Gewächshäuser passiert wurden, nach der Brücke links an der Stever weiterfahren. Dem Flösschen bis an den Ortsrand von **Senden** folgen. Nach Unterquerung der Landstraße Holtrup links weiter und nach der Brücke der Stever rechts weiter folgen. Erst die kleine Straße im Wohngebiet überqueren, bei Erreichen der etwas größeren Gartenstraße hier links fahren. Es kommt unmittelbar der Busbahnhof, nach diesem rechts den Kreisel in den Niesweg verlassen. Diesem in die Innenstadt folgen. Dort bis zur Herrenstraße/Schulstraße, auf dieser rechts ein kurzes Stück fahren oder schieben, dann links in die Herrenstraße, auf dieser bis zum Laurentiusplatz, vor der Kirche links weiter bis Münsterstraße, hier erst rechts und dann links in den kleinen Spitalweg Richtung Friedhof einbiegen. Vor diesem rechts abbiegen und bis zur Straße fahren. Der Mühlenstraße bis zur Kreuzung folgen, hier rechts abbiegen.

Nach Überquerung des Kanals an der Ampelanlage die Straße überqueren und auf der anderen Seite auf Ottmarsbocholter Straße weiterfahren. Nach einiger Zeit links in Dorfbauerschaft abbiegen. Bei nächster Gelegenheit links abbiegen, nach Passieren des Hofes bald rechts fahren und am Ende links weiter auf Dorfbauerschaft.

Am Ende ein Stück links auf der Venner Straße fahren, vor dem Restaurant und der Kirche rechts auf Venne abbiegen. Hier lohnt sich ein kurzer Abstecher zur Kirche St. Johannes der Täufer, die aus der Mitte des 13. Jahrhunderts stammt. Auf Venne weiter bis links die Wegkapelle kommt, hier links auf Venne weiterfahren. Wenn der Weg geradeaus mit Pfeilern für den Autoverkehr gesperrt ist, rechts auf Bönneweg weiter bis zur Ottmarsbocholter Straße fahren. Hier links weiter.

Dieser immer weiter bis nach Amelsbüren folgen. Nach der Davert-Apotheke links in Auf der Woort abbiegen. An der zweiten Kreuzung rechts abbiegen auf Deermannstraße, um nach kurzer Strecke links in die Landsberger Straße abzubiegen. Nach Überqueren der Bahnlinie vor Haus Amelsbüren rechts abbiegen. Auf Zur Börgerbrücke zum Kanal, diesem nach links folgen. Nach Unterqueren der Autobahnbrücke die nächste Brücke nutzen, um den Kanal zu überqueren. Bis zum Kappenberger Damm fahren, hier kurz rechts bis zur Ampel fahren und die Straße überqueren. Auf der anderen Seite den kleinen auf das Gelände der Alexianer fahren und dem Hauptweg bis zum Hotel folgen.

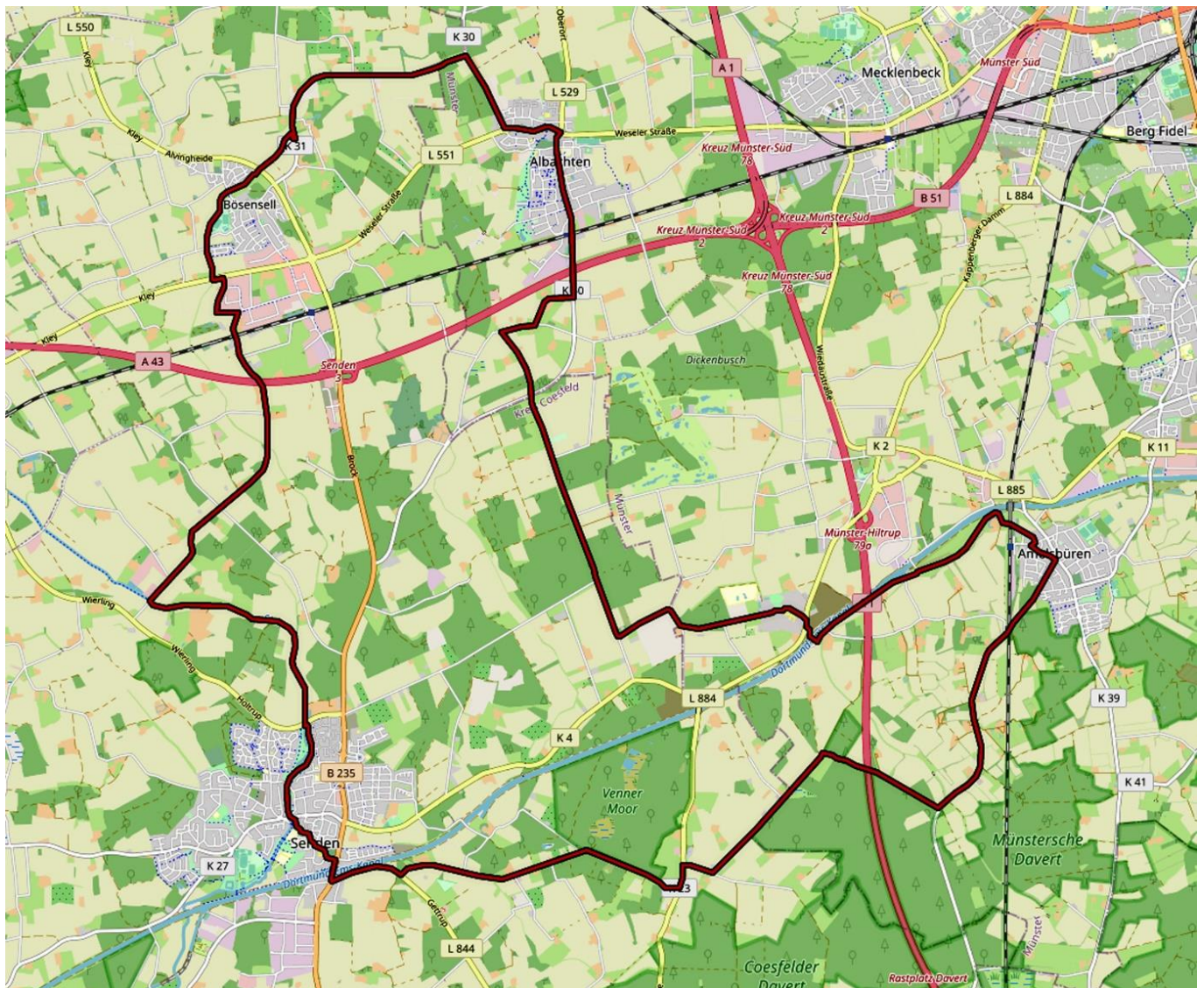

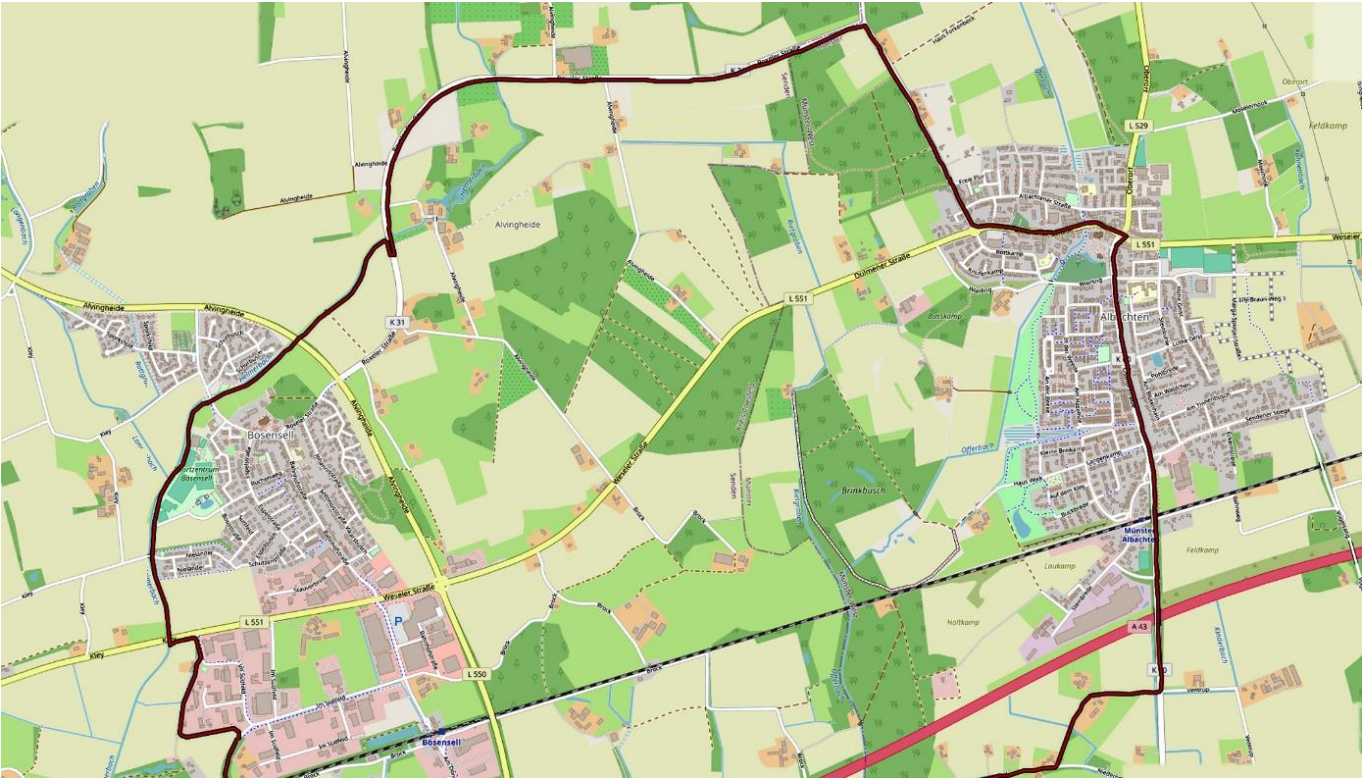
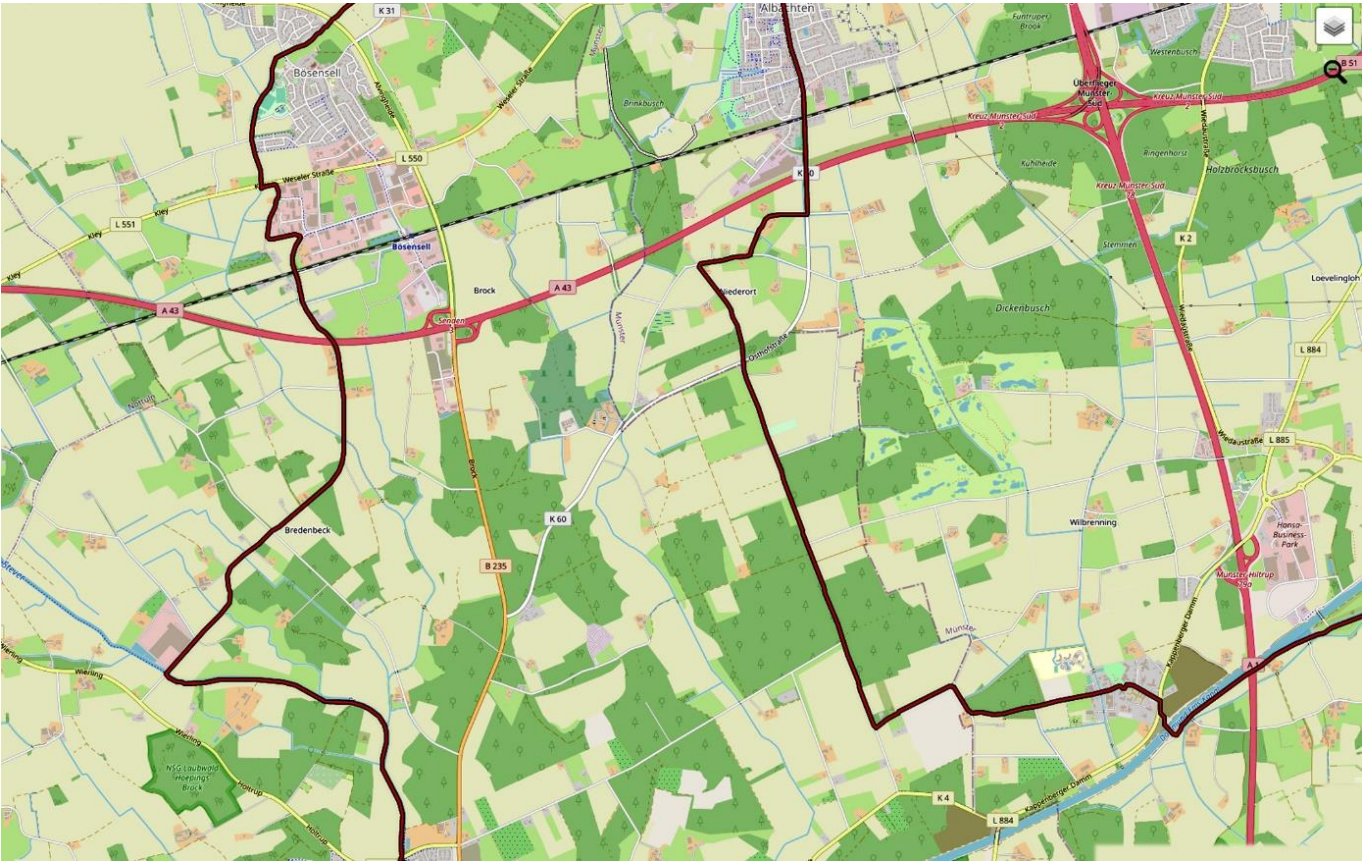

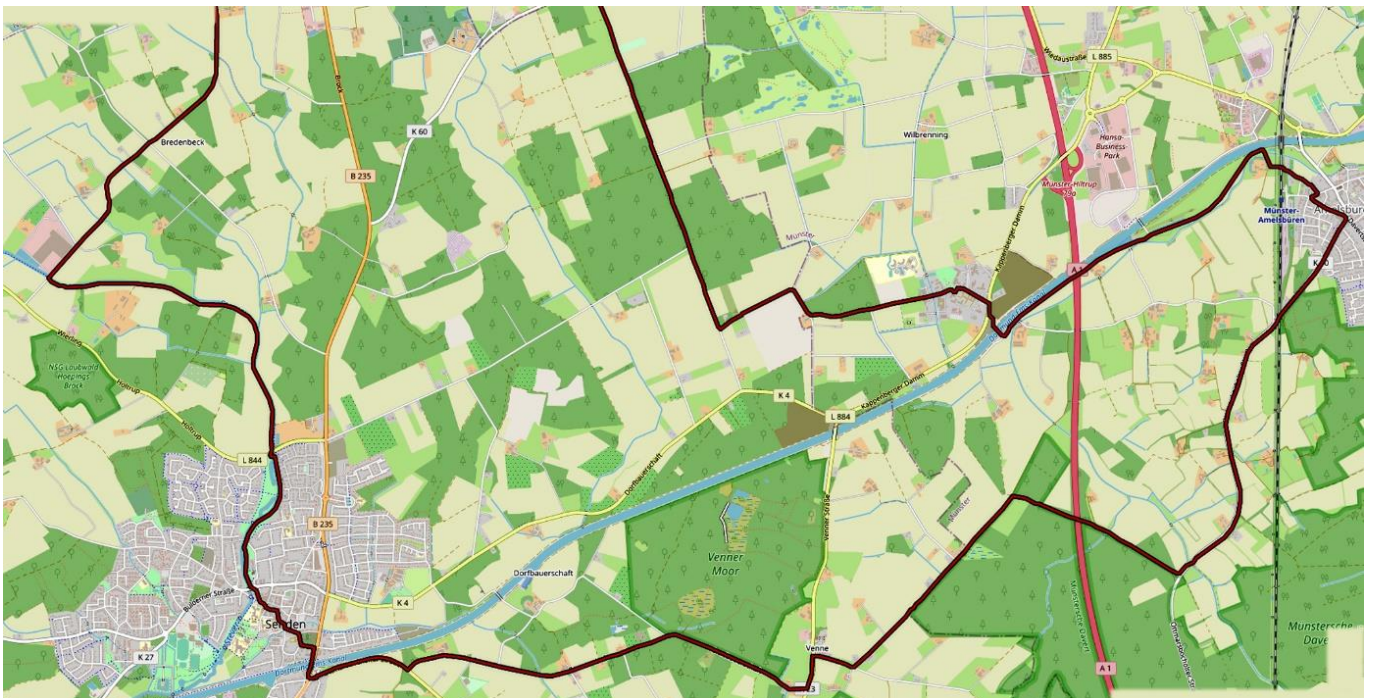
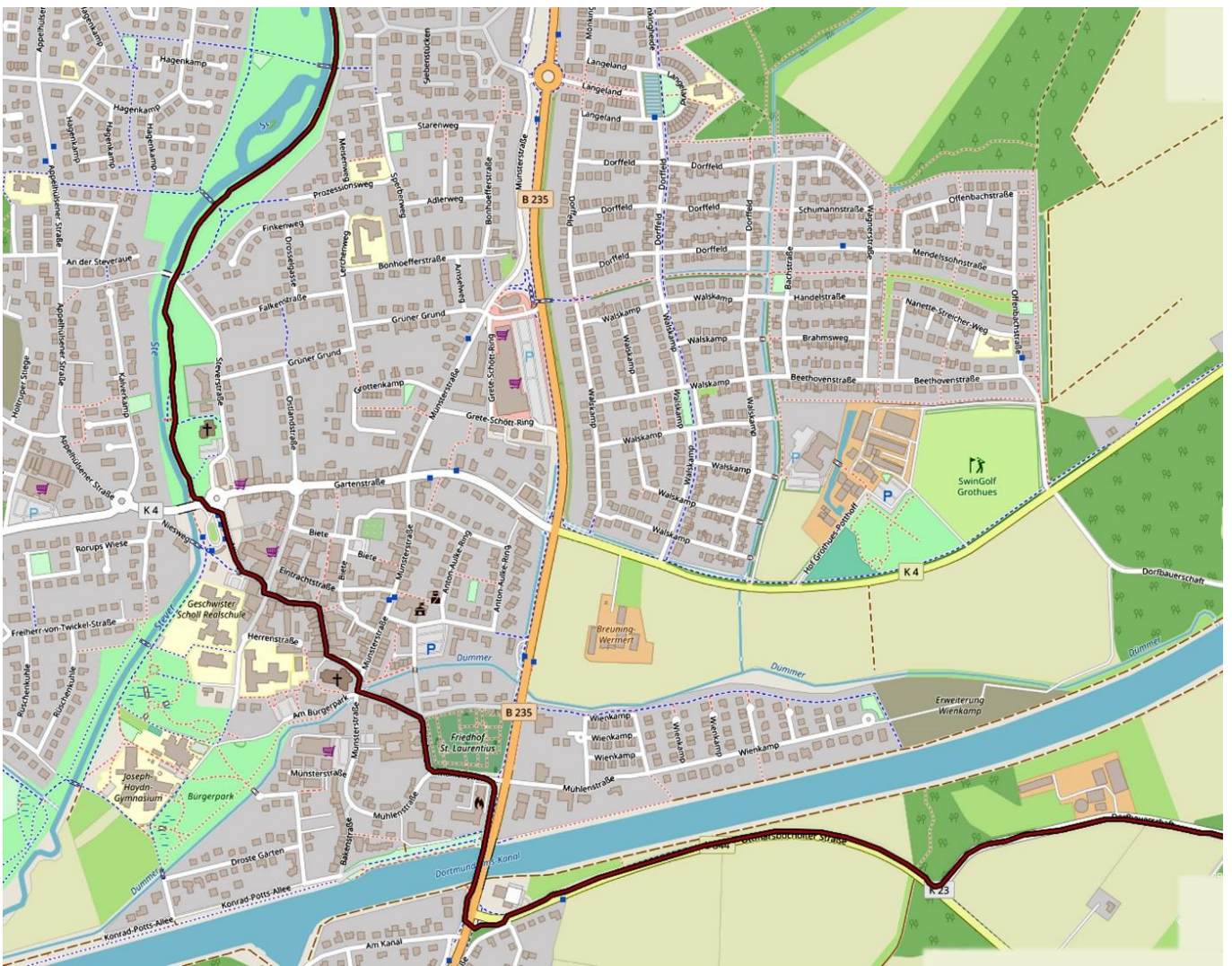

Karten: Open Street Maps [OSM]

Habt ihr Fragen, Anregungen oder ist die Beschreibung an einer Stelle unklar? Dann freue ich mich auf eure Rückmeldung unter mb@allesmuenster.de

Gute Fahrt, Michael