

„Unterwegs mit „Alles Münster“

Der schöne Weg nach Münster

alles
münster

Länge: 27 km | Kondition: Leicht | Typ: Rundtour

Die Tour beginnt wie immer am Alexianer Hotel am Wasserturm. Von hier aus den Hauptweg nach Westen fahren, also nicht Richtung Haupteinfahrt. Das Gelände verlassen und der schönen Allee folgen. Am Ende geradeaus in den Wald fahren. *Falls der Boden zu matschig sein sollte, der Straße nach links folgen, bei nächster Gelegenheit rechts abbiegen und am Ende wieder rechts. Bei der Haltestelle „Inkman“ treffen Sie wieder auf die beschriebene Route.* Geradeaus weiter, am Ende rechts aus Farwicksheide. Bei der Gabelung rechts weiter auf Wilbrenning. Der Straße immer weiter folgen, am Ende rechts weiter auf Feuerstiege.

An der nächsten Kreuzung links auf Haus Tinnen. Wenn nach der Windkraftanlage links der Hof kommt, rechts abbiegen und nach dem Tunnel links weiter auf Wiedaustraße. Immer weiter geradeaus, aus der Wiedaustraße wird die Heroldstraße und diese trifft auf die größere Weseler Straße. Diese überqueren und gegenüber auf Meckmannweg weiterfahren, bis rechts Westenkamp abzweigt, hier weiterfahren. Die Straße wechselt den Namen zu Am Hof Hesselmann, immer weiter geradeaus bis zum Dingbängerweg, diesen überqueren und gegenüber auf Schlautstiege weiterfahren.

Nach Überqueren der Brücke links zum Kreisel hinunterfahren und direkt rechts auf Mecklenbecker Straße fahren, nach ein paar Metern bietet sich die Möglichkeit zum Überqueren der Straße, auf der anderen Seite geradeaus weiter, dem Weg folgen, nach Passieren der Aa-Brücke rechts weiter auf Modersohnweg. Vor dem Wald rechts weiter, bei der Schutzhütte links am Waldrand weiterfahren. Dem Weg gemäß der Radwegschilder folgen, nach Überqueren des Zookanals geradeaus weiter, vor dem Ende der Wiese rechts halten. Dem Weg immer so folgen, dass rechts der Aasee liegt, dabei immer auf dem Radweg bleiben. Von hier aus ist der Zoo perfekt zu erreichen. *Etwas weiter gelangt man zum Freilichtmuseum Mühlenhof.*

Nach Passieren des Mühlenhofs eher links halten, vor dem Sportpark rechts weiter bis zur Ampel. Hier den Kardinal-von-Galen-Ring überqueren und gegenüber geradeaus weiterfahren. Der Weg mündet in die Annette-Allee, hier weiter bis zum Ende, dann rechts weiter auf Adenauerallee. *Hier gibt es sehr gute Restaurants mit Seeblick!* Am Ende der Adenauerallee liegen rechts drei große Betonkugeln (Giant Pool Balls von Claes Oldenburg), wir sind am Scheitelpunkt unserer Tour. Von hier aus ist die Innenstadt in ein paar Minuten zu erreichen.

Zurück geht es nun rechts weiter auf der belebten Weseler Straße, der wir bis zum Abzweig des Kolde-Rings folgen, hier nutzen wir die Ampelanlage zum Überqueren der Straße, auf der anderen Seite geht es ein paar Meter rechts weiter (ist erlaubt) , bis links Am Krug abbiegt. Dort biegen wir ein, um wiederum nach ein paar Metern rechts auf Prinz-Eugen-Straße weiterzufahren. Jetzt geht es lange geradeaus durch ein ruhiges Wohngebiet.

Immer weiter auf der Prinz-Eugen-Straße, später Weißenburgstraße und nach Überqueren der Metzger Straße heißt sie Elsässer Straße. An deren Ende leicht rechts fahren und auf der Brücke die Umgehungsstraße überqueren, auf der anderen Seite wieder weiter geradeaus auf der Werlandstraße. Den Duesbergweg kreuzen und am Ende der Werlandstraße nach rechts folgen. Ein kurzer Abschnitt ist hier unbefestigt, wird aber bald wieder besser befahrbar. Am Ende links die Schienen überqueren und auf der anderen Seite links weiterfahren bis zum Wäldchen. Hier schräg rechts abbiegen und dem kleinen Fahrradsymbol folgen.

Die Eisenbahnbrücke überqueren und geradeaus weiter an den Hochhäusern entlang fahren, dabei zwei Straßen bei den Rohrabsperungen queren. Nach der zweiten aufwärts fahren und oben rechts über eine weitere Eisenbahnbrücke fahren, auf der anderen Seite abwärts bis zum Ende der Straße. Hier rechts weiter, Grafschaft überqueren und auf der anderen Seite geradeaus auf Thierstraße weiterfahren. Am Ende rechts weiter auf Thierstraße bis zu deren Ende am Kreisel. Diesen geradeaus durchfahren, über den Dortmund-Ems-Kanal und auf der anderen Seite rechts hinunter zum Kanal fahren. Diesem Richtung Westen folgen, nach der Eisenbahnbrücke am Abzweig leicht links halten, also nicht am Ufer weiterfahren aber auch nicht scharf links abbiegen.

Auf Zur Börgerbrücke weiterfahren, beim Yachthafen links auf Hartmannsbrook. Am Ende links weiter, die Autobahn unterqueren, beim Kanal links weiter zur Brücke fahren. Nach der Brücke weiter bis zum Kappenberger Damm, ein kurzes Stück nach rechts und bei der Ampel die Straße überqueren. Geradeaus weiter auf das Alexianer-Gelände, am Ende der Straße sind Sie wieder beim Hotel.

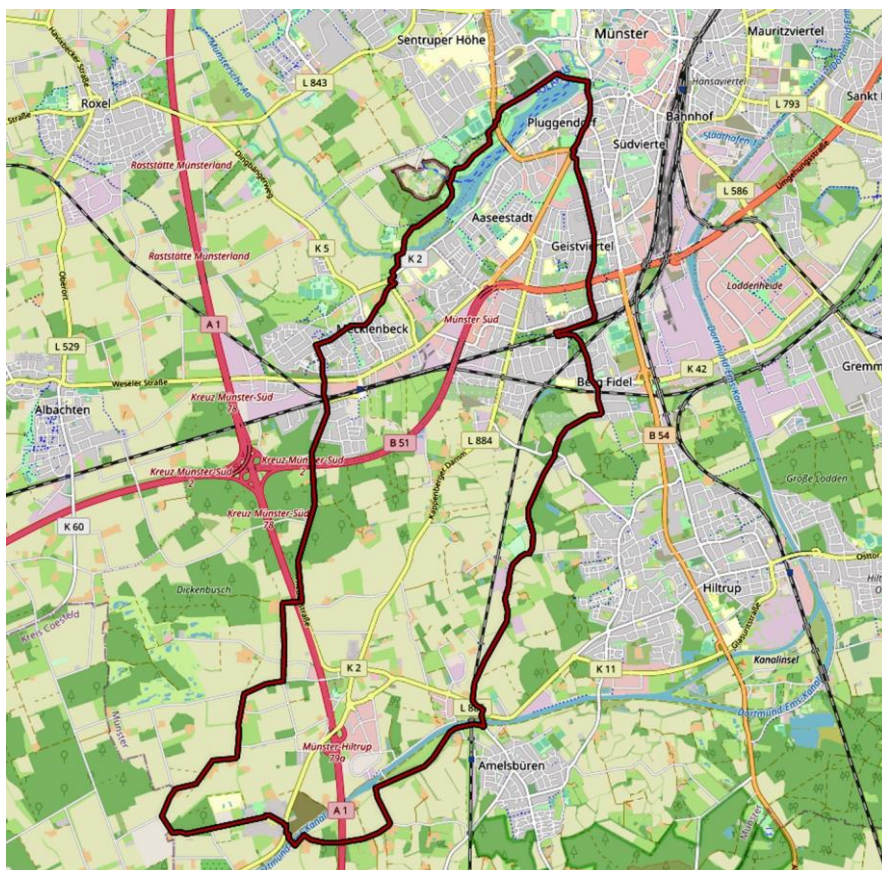

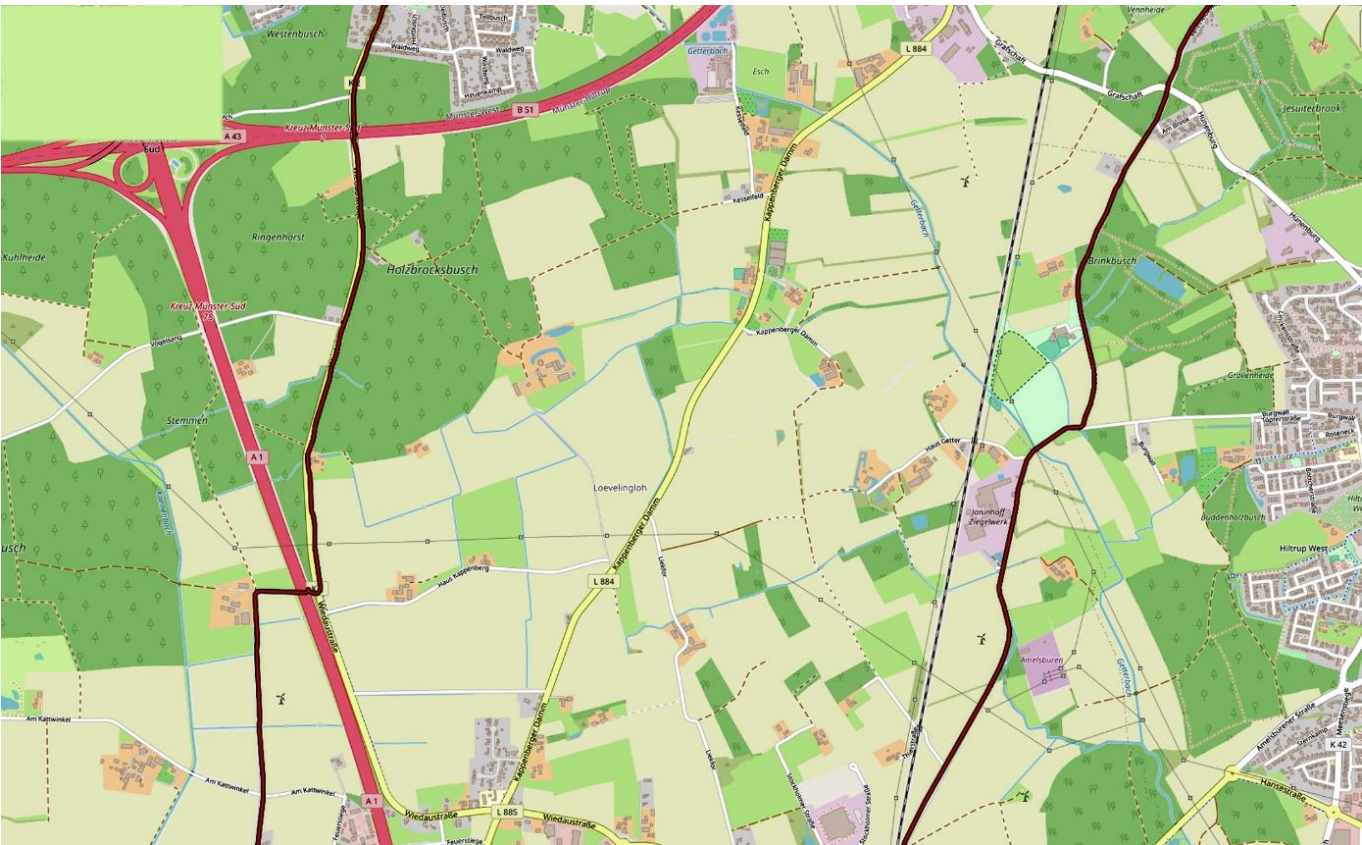
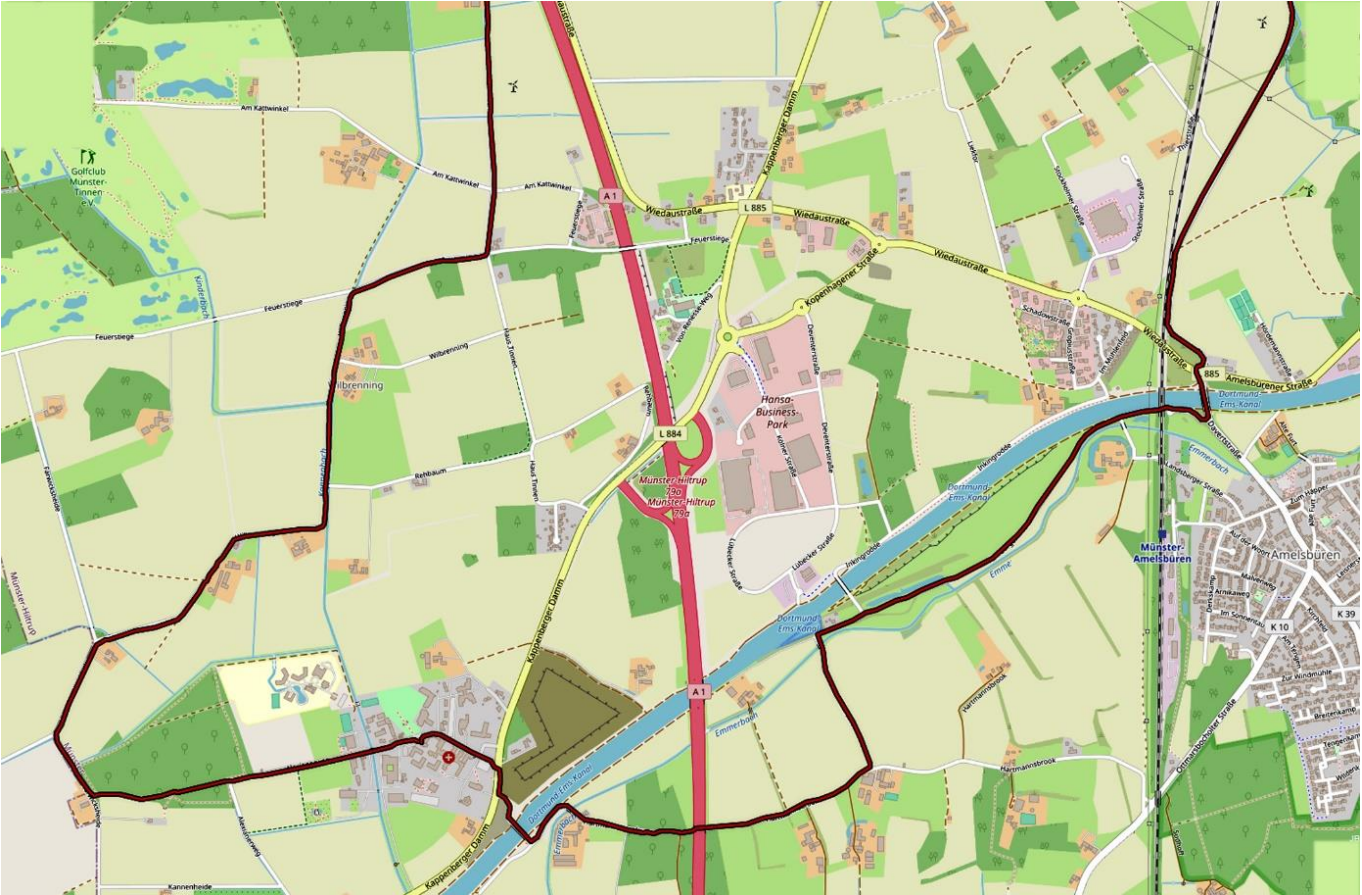

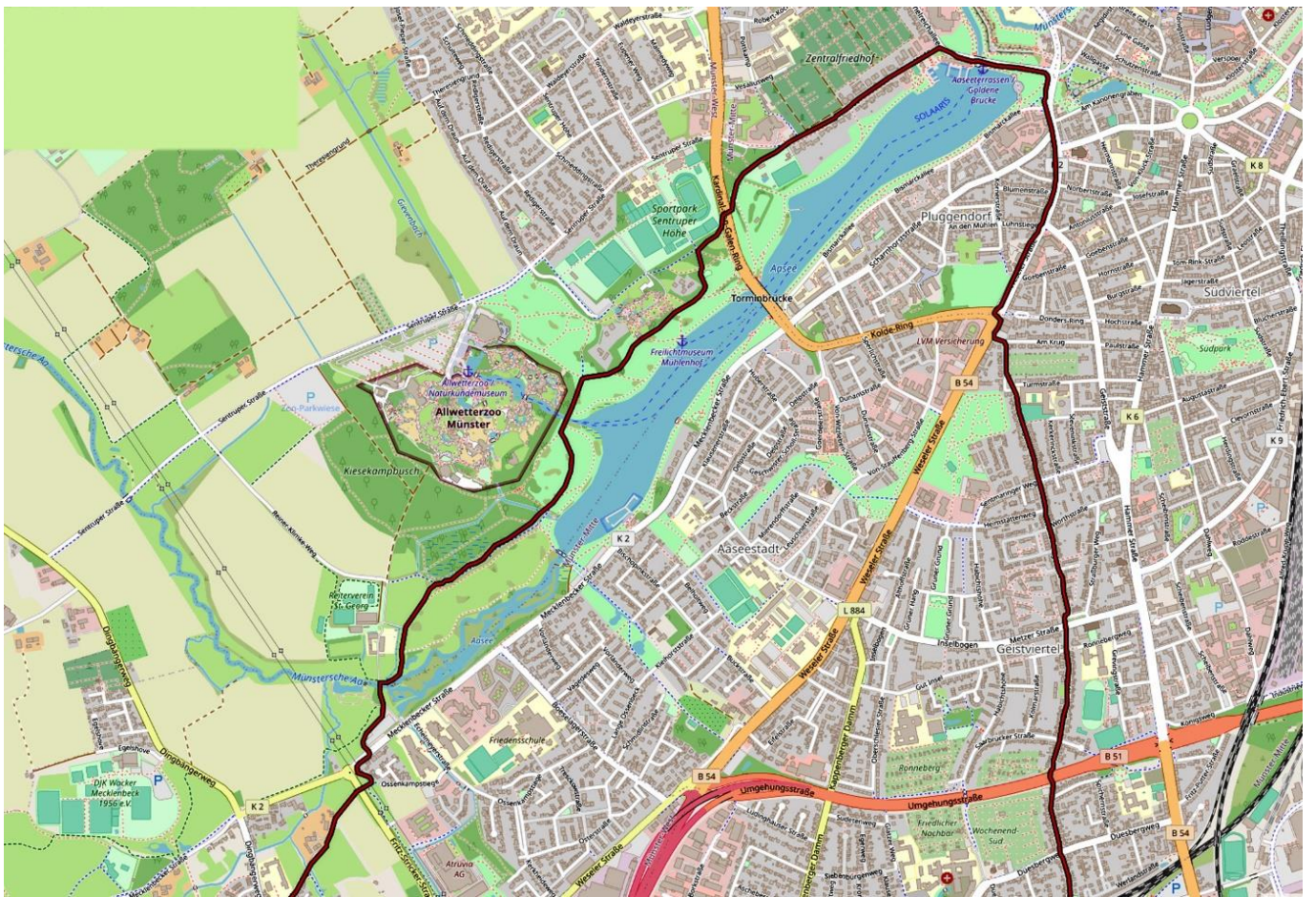
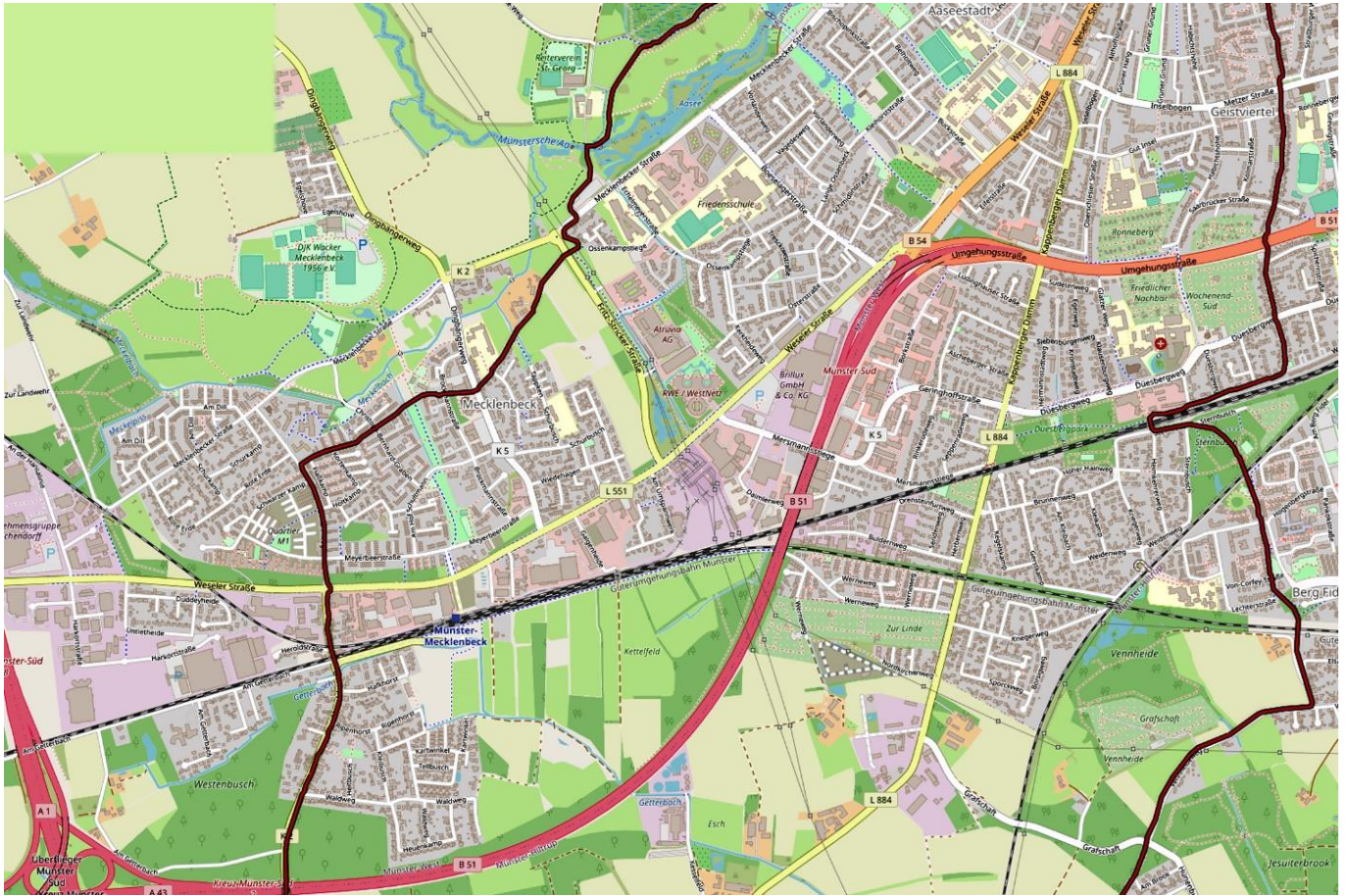

Karten: Open Street Maps [OSM]

Habt ihr Fragen, Anregungen oder ist die Beschreibung an einer Stelle unklar? Dann freue ich mich auf eure Rückmeldung unter mb@allesmuenster.de

Gute Fahrt, Michael